Incappucciatrice combinata
Combined hooding machine

MARPAK - OMS GROUP s.r.l
Via L. Fagioli 6-8-10 - 41053 Maranello (MO) ITALY
Tel. +39 0536 933014-5 +39 0536 946886
Fax +39 0536 942499
www.marpak.it info@marpak.it

AT30

D.00AT30

Incappucciatrice combinata

Combined hooding machine

La Macchina combinata per incappucciare e termoretrarre mod. **AT30**,è una soluzione semplice, che permette di confezionare qualsiasi prodotto in uno spazio ridotto.
Mediante la testa di svolgimento mobile (sistema brevettato), si ricava il cappuccio, da un film in tubolare avvolto in bobina, e confezionato su misura.
L'arco si abbassa oltrepassando il trasporto speciale, e calzando il cappuccio sul prodotto, eventualmente sollevato, si avvia la fase di termoretrazione.

The combined machine for hooded and thermoshrinking mod. AT 30 is a simple solution that allows you to pack any product in a limited space.
By the mobile head (patented system), prapare the hood, taken from wrapped tubular film and packaged in reel-measure. The arch is lower across the special transport, and sliping the hood on the raised product, then start the shrink process.

GRUPPO PORTABOBINA
COIL HOLDER GROUP

Dimensioni macchina

Machine dimensions

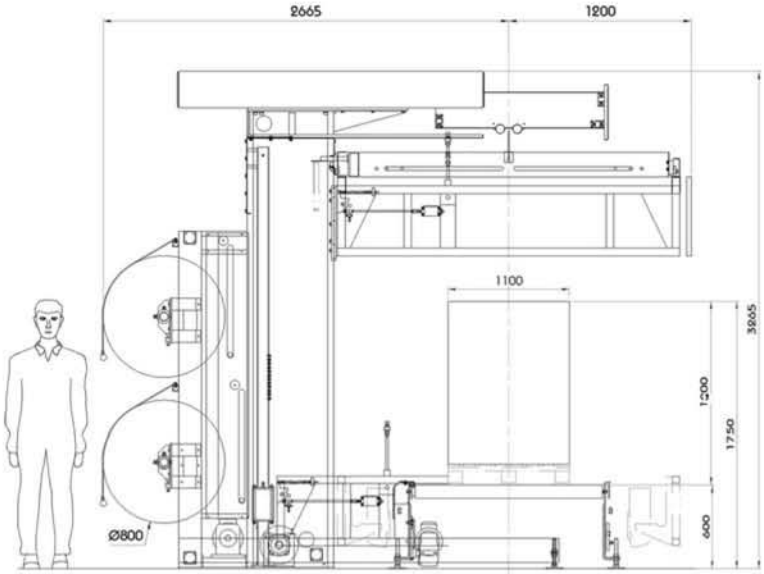

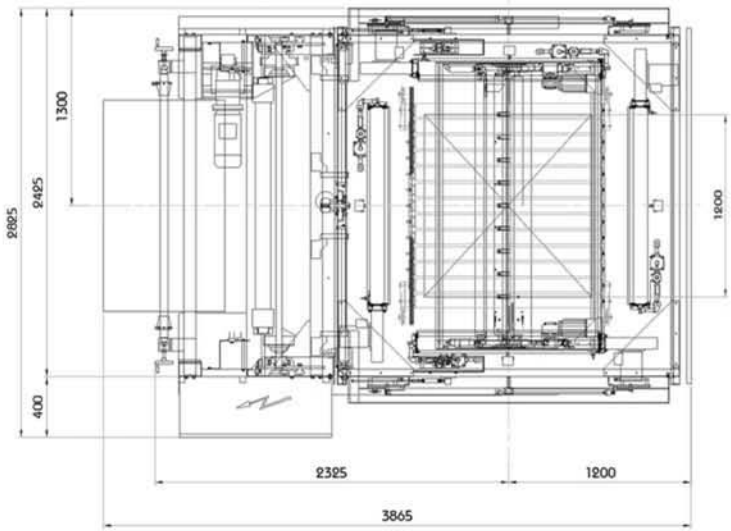

Caratteristiche Tecniche

Technical features

Produzione oraria: *Hourly production*	40 pacchi/h* *package/h**
Spessore film utilizzato: *Film thickness used*	100÷200 µ
Combustibile utilizzato: *Fuel used*	Metano / GPL *Methane / lpg*
Pressione gas: *Gas pressure*	20 ÷ 200 mbar
Potenza termica: *Heat rating*	320 kW
Portata gas linea: *Gas flow line*	45 m^3/h
Consumo gas: *Gas consumption*	0,28 m^3/ciclo* *cycle**
Portata soffiante: *Blower flow rate*	700 m^3/h
Potenza elettrica: *Electric power*	6 kW
Tensione elettrica: *Voltage*	230/400V 50Hz 3F+N+T *three phase*
Peso macchina: *Machine weight*	3200 kg
Pressione linea aria comp.: *Air pressure*	6 bar
Consumo aria : *Air consumption*	25 Nl/ciclo *cycle*

Nota*: I dati e le dimensioni del modello standard sono riferiti ad un pallet avente dimensioni massime 1100 x 1200 h max. 1200 mm (spessore film 120 µm)

Nota:** I dati sono riferiti all' utilizzo di gas metano CH4

Note*: *the data and the dimensions of the standard model refer to a pallet whose dimensions do not exceed 1100 x 1200 h max. 1200 mm (film thickness 120 µm)*

Note**: *the data refers to the use of CH4 methane gas*

La casa costruttrice si riserva il diritto di apportare modifiche in qualsiasi momento
The manufacturer reserves the right to make alterations at any time

www.marpak.it **info@marpak.it**